Europaschule Schulzentrum Utbremen

Meta-Sattler-Straße 33
28217 Bremen

Wege nach der 9. oder 10. Klasse?

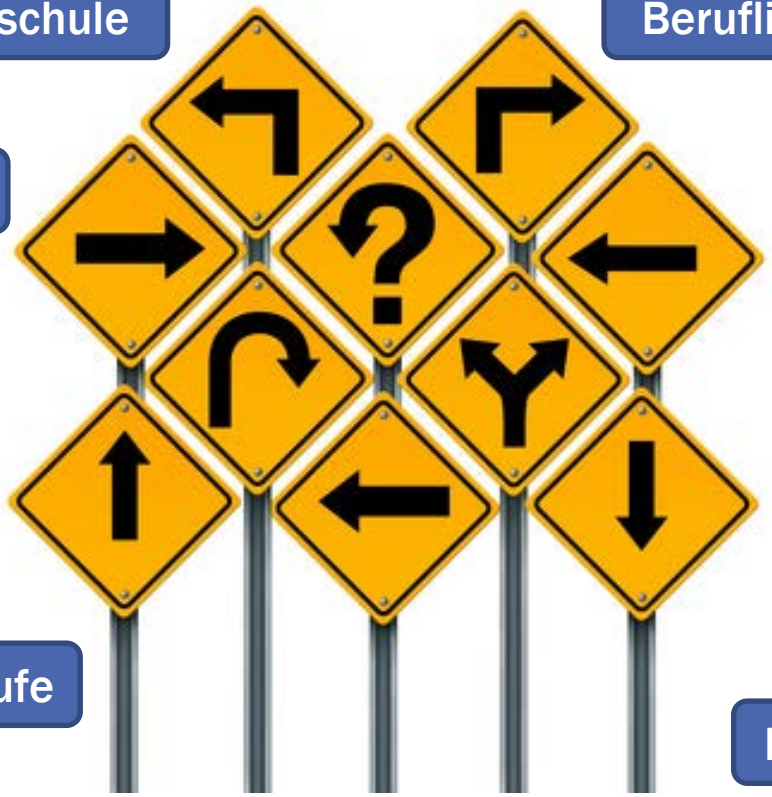

- Berufsoberschule
- Berufliche Ausbildung (dual)
- Fachhochschulreife
- EBBR
- MSA
- Berufliches Gymnasium
- Fachoberschule
- Abitur
- Gymnasiale Oberstufe
- Doppelqualifikation
- Assistentenausbildung
- BBR
- Berufsfachschule

… an der Europaschule

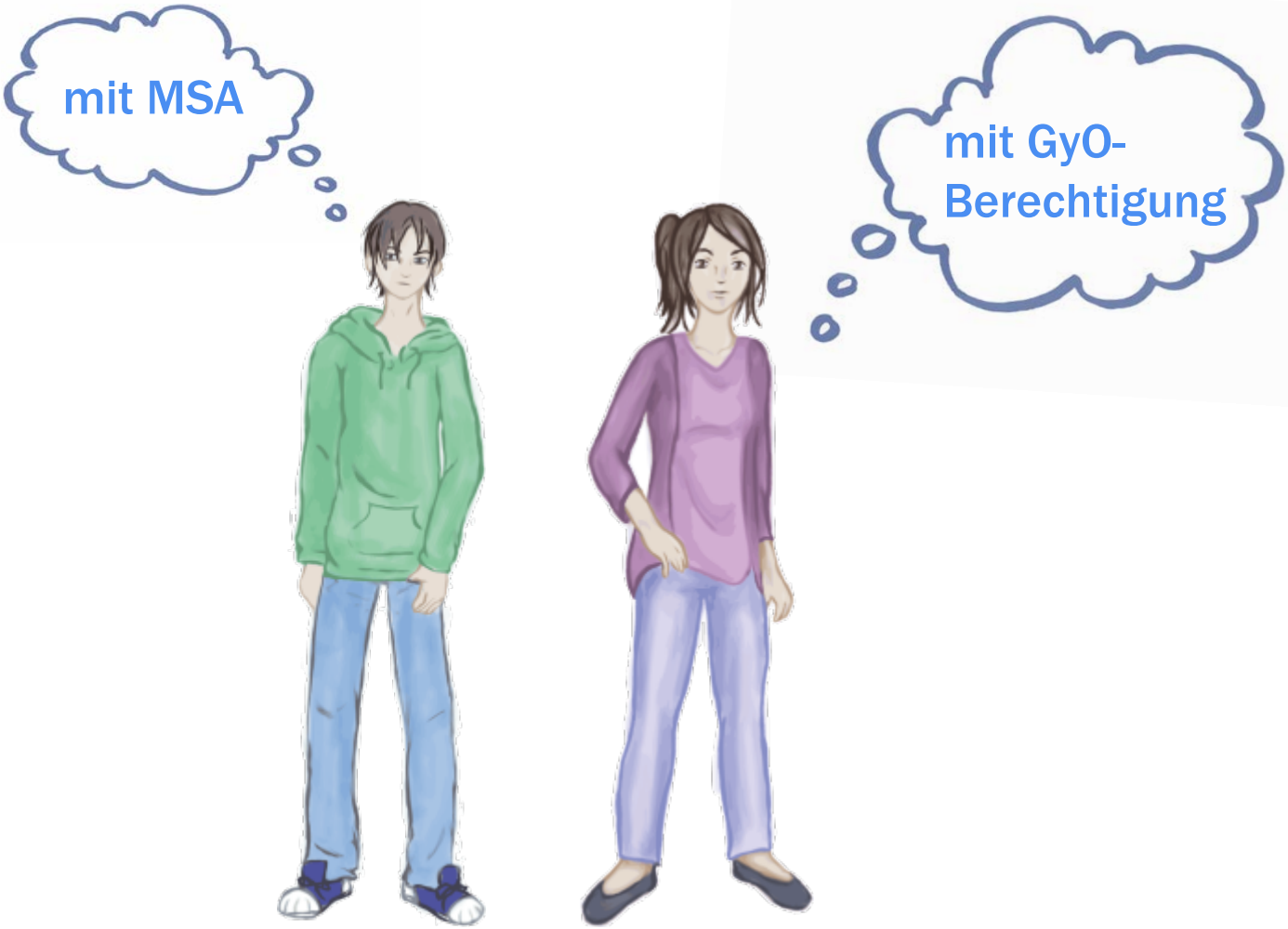

Profile der Europaschule

Naturwissen-
schaften

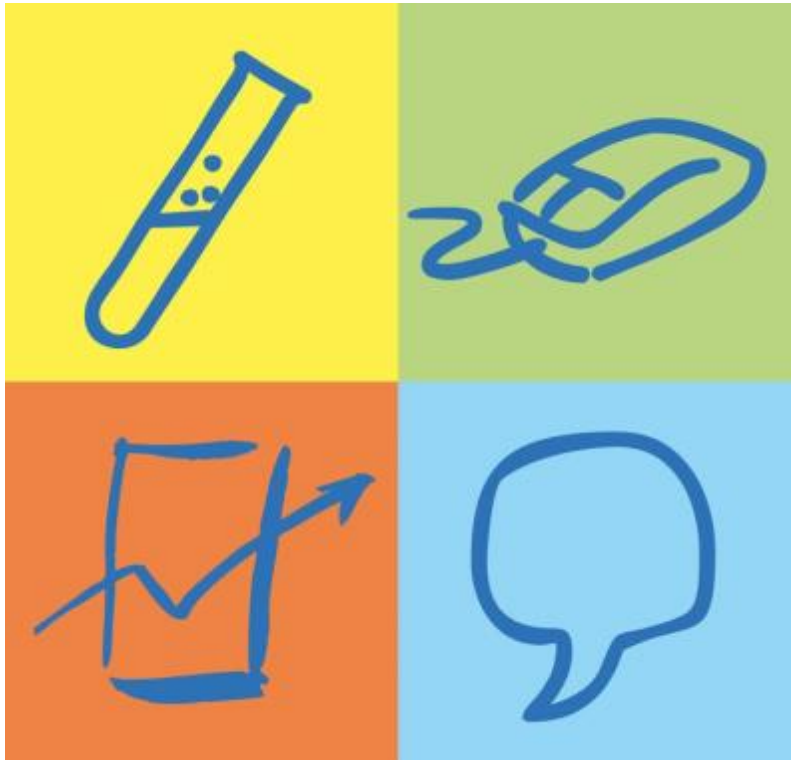

Informatik

Wirtschaft

Fremd-
sprachen

Assistenten-Berufsausbildung

Naturwissenschaften

- Biologie — BTA
- Chemie — CTA
- Pharmazie — PTA
- Physik — PhyTA

Informatik/ Wirtschaft + Technik

- Informatik — ITA
- Mathematik/ Wirtschaftsinformatik — MaTA
- Wirtschaft/ Informationsverarbeitung — WiAIV

Fremd-sprachen

- Wirtschaft/ Fremdsprachen — WiAF

Doppelqualifikation

Assistentenausbildung + Abitur:

- Wirtschaftsassistent/in Fremdsprachen (DQF)
- Technischer/r Assistent/in für Informatik (DQI)

Assistentenausbildung + Fachhochschulreife:

- Mathematisch-technische/r Assistent/in (DQM)

Doppelqualifikation

- Eine Ausbildung, zwei Abschlüsse (Studienqualifizierung + Berufsausbildung)
- Verkürzung der Ausbildungszeit
- Unterricht im Klassenverband
- Hohe Motivation durch integriertes Lernen
- Projektorientierung und Praxisbezug
- Ergänzung durch attraktive berufliche Zusatz-Zertifikate

Bildungswege bis zum Abitur

Doppelqualifikation

Abitur nach Beruf

	Doppelqualifikation		Abitur nach Beruf		
				Allgemeine Hochschulreife **BOS**	5. Jahr
		Allgemeine Hochschulreife **BOS**	Allgemeine Hochschulreife **BOS**	Fachhochschul-reife **FOS**	4. Jahr
			Fachhochschul-reife **FOS**		3. Jahr
			Berufsausbildung (Assistenten) **BTA, CTA, ITA, MaTA, PhyTA, PTA, WiAF, WiA IV**		2. Jahr
Berufsausbildung und Allgemeine Hochschulreife **DQF** **DQI**		Berufsausbildung und Fachhoch-schulreife **DQM**		Berufsausbildung (Duale Ausbildung)	1. Jahr
GyO-Empfehlung		MSA	MSA		

Beratung

18.11.2017 Tag der Ausbildung
10:00 – 13:00 Uhr

30.11.2017
9:00 – 13:30 Hospitationen
19:00 Uhr Informationsabend

06.02.2018
9:00 – 13:30 Uhr Hospitationen
19:00 Uhr Informationsabend

Bewerbungsfristen

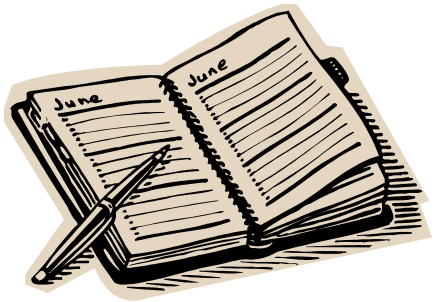

Bewerbung **direkt** bei der Europaschule Schulzentrum Utbremen, unabhängig von der Bewerbung an anderen Schulen

Assistentenausbildung bis:

01. März 2018

Fachhochschulreife + Berufsausbildung bis:

01. März 2018

Abitur + Berufsausbildung bis:

12. Februar 2018

Adresse

Europaschule
Schulzentrum Utbremen

Meta-Sattler-Straße 33
28217 Bremen

www.szut.de

Straßenbahn Linie 2 oder 10
Haltestelle: Haferkamp
Hauptbahnhof: 7 Minuten

BTA

Biologisch-technische/r Assistent/in

BTA

Voraussetzung:
Mittlerer Schulabschluss (MSA)

Dauer:
2-jährige vollschulische Assistentenausbildung

Anmeldung:
bis zum 1. März

Abschluss:
Staatlich anerkannter Berufsabschluss

BTA

Ausbildungsschwerpunkte:

- Mikrobiologie und Biochemie
- Gentechnologie und Biotechnologie
- Botanik, Zoologie und Ökologie
- Organische und anorganische Chemie
- Datenverarbeitung und Fachmathematik

BTA

Perspektiven:

- Biologische Laboratorien der Industrie
- Forschungslabore
- Medizinische Einrichtungen
- Lebensmittel- und umweltanalytische Labore

BTA

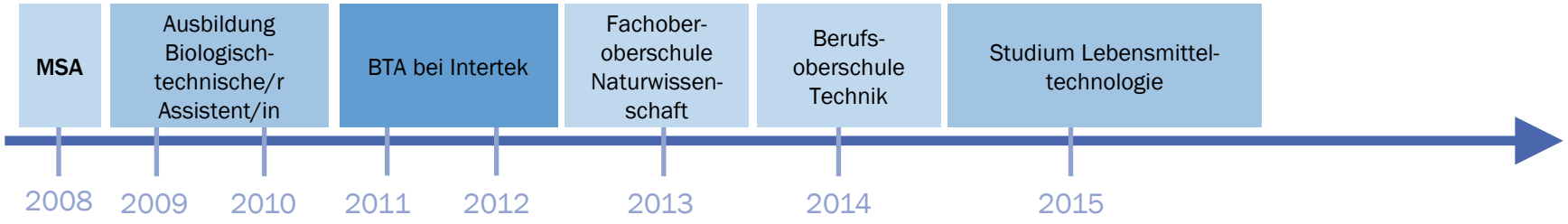
MSA
Ausbildung Biologisch-technische/r Assistent/in
BTA bei Intertek
Fachober-oberschule Naturwissen-schaft
Berufs-oberschule Technik
Studium Lebensmittel-technologie
2008
2009
2010
2011
2012
2013
2014
2015

CTA

Chemisch-technische/r Assistent/in

CTA

Voraussetzung:
Mittlerer Schulabschluss (MSA)

Dauer:
2-jährige vollschulische Assistentenausbildung

Anmeldung:
bis zum 1. März

Abschluss:
Staatlich anerkannter Berufsabschluss

CTA

Ausbildungsschwerpunkte:

- Anorganisch-, Organisch-Physikalisch-chemische Analytik
- Biotechnik
- Instrumentelle Analytik
- Angewandte Informatik
- Mathematik
- Deutsch, Englisch, Politik, Sport

CTA

Perspektiven:

- Chemische Laboratorien in der Industrie
- Lebensmittel- und umweltanalytische, medizinische, und pharmazeutische Labore
- Weiterbildung zum/zur Chemietechniker/in
- Fachoberschule (FOS) > Berufsoberschule (BOS) > Studium

CTA

Ich möchte mich weiterqualifizieren, beruflich aufsteigen und Laborleiterin werden.

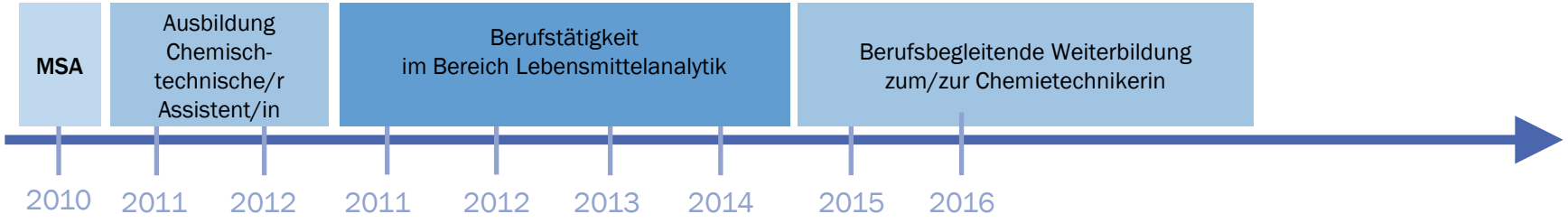

PTA

Pharmazeutisch-technische/r Assistent/in

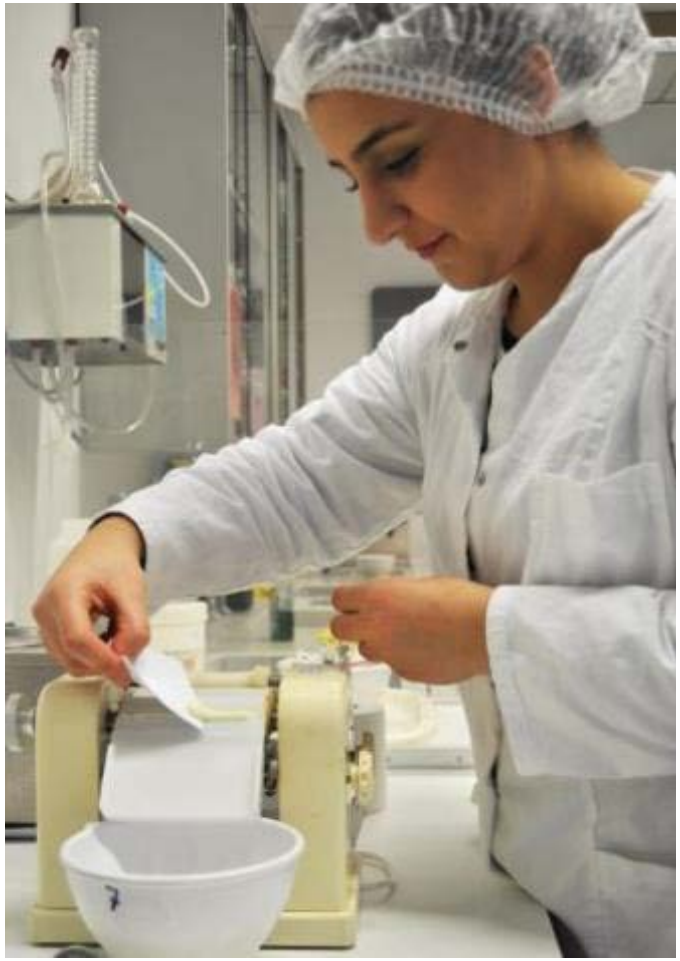

PTA

Voraussetzung:
Mittlerer Schulabschluss (MSA), in Chemie/Mathe mind. Note 3

Dauer:
2-jährige vollschulische Assistentenausbildung plus 1/2 Jahr Praktikum in einer Apotheke

Anmeldung:
bis zum 1. März

Abschluss:
Staatlich anerkannter Berufsabschluss

PTA

Ausbildungsschwerpunkte:

- Arzneimittelkunde
- Allgemeine und pharmazeutische Galenik (Herstellung von Arzneiformen)
- Botanik und Drogenkunde
- Apothekenübliche Waren (Information und Beratung über apothekenübliche Waren, wie z.B. Kosmetik- und Medizinprodukte)

PTA

Perspektive:

- Apotheken (98%)
- Pharmazeutische Industrie
- Pharmareferent/in

Insgesamt mit sehr hoher Arbeitsplatzgarantie

Übersicht

PTA

Ich wollte immer gerne mit Menschen zu tun haben. Besonders interessiert mich die Wirkung und Anwendung von Arzneimitteln. Seit meiner Ausbildung arbeite ich in der Apotheke und berate unsere Kunden. Jeden Tag gibt es neue spannende Fragen und Herausforderungen – so wird es nie langweilig.

2010 2011 2012 2011 2012 2013 2014 2015 2016

PhyTA

Physikalisch-technische/r Assistent/in

PhyTA

Voraussetzung:
Mittlerer Schulabschluss (MSA)

Dauer:
2-jährige vollschulische Assistentenausbildung

Anmeldung:
bis zum 1. März

Abschluss:
Staatlich anerkannter Berufsabschluss

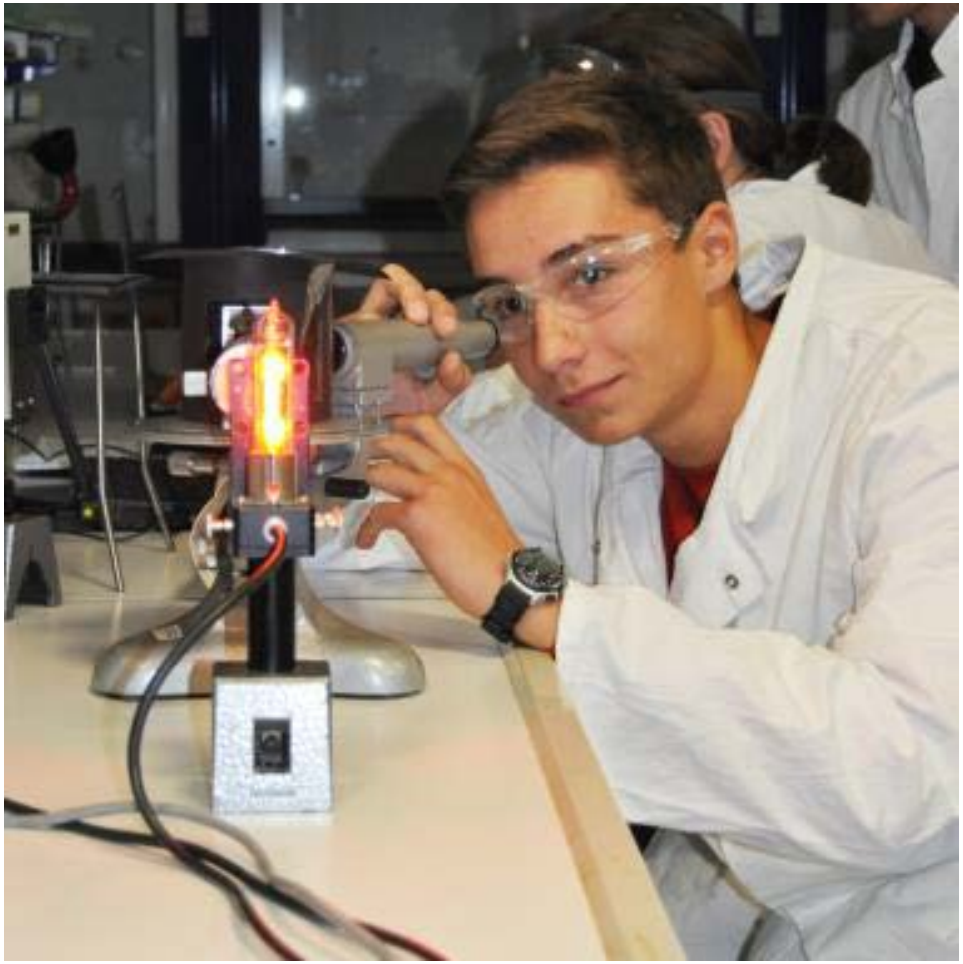

PhyTA

Ausbildungsschwerpunkte:

- Physik
- Mathematik
- Elektrotechnik
- Chemie
- Computertechnik/Informationsverarbeitung
- Metalltechnik
- Mikrocontroller
- etc.

40% des Unterrichts als Fachpraxis

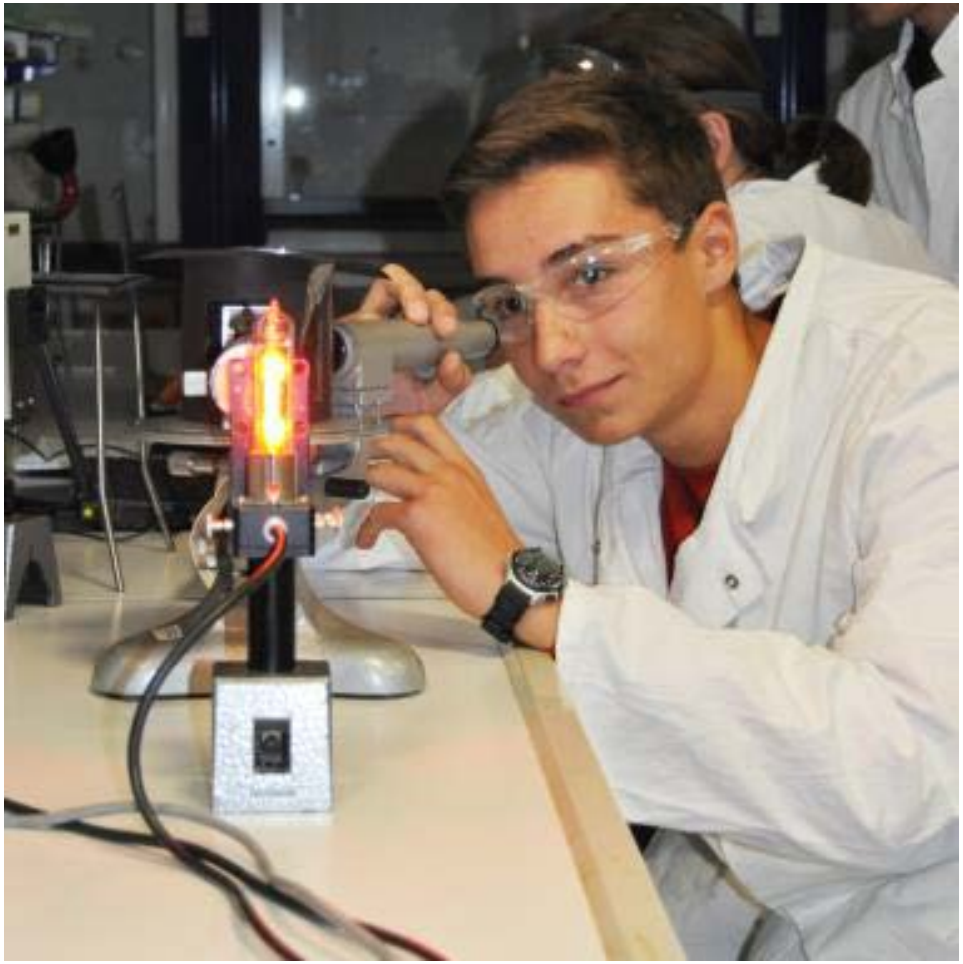

PhyTA

Perspektive:

- Prüflabor (Werkstoff, Umweltsimulation, etc.)
- UNI oder Hochschule
- Qualitätssicherung
- Fertigung
- etc.

Weiterqualifizierung:

- FOS → Studium FH
- BOS → Studium UNI

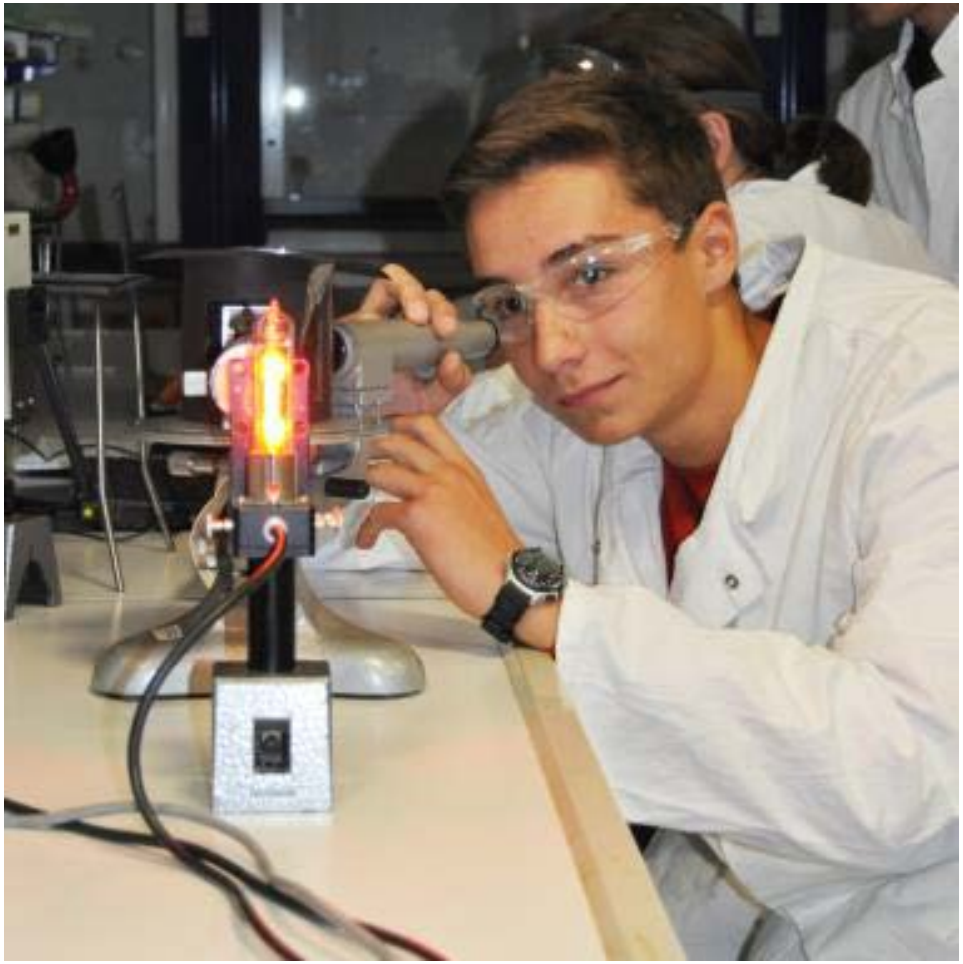

PhyTA

Ich möchte mich weiterqualifizieren, beruflich aufsteigen und den Bachelor in Elektrotechnik machen.

2008	2009	2010	2011	2012	2013	2014	2015	2016
MSA	Ausbildung zum Physikalisch-technischen Assistenten		Berufstätigkeit im Prüflabor für Umweltsimulation		Studium an der Hochschule Bachelor in Elektrotechnik			Berufstätigkeit in einem industriellen Betrieb in der Entwicklungsabteilung

Berufsbegleitendes Masterstudium

ITA

Informations-technische/r Assistent/in

ITA

Voraussetzung:
Mittlerer Schulabschluss (MSA)

Dauer:
2-jährige vollschulische Assistentenausbildung

Anmeldung:
bis zum 1. März

Abschluss:
Staatlich anerkannter Berufsabschluss

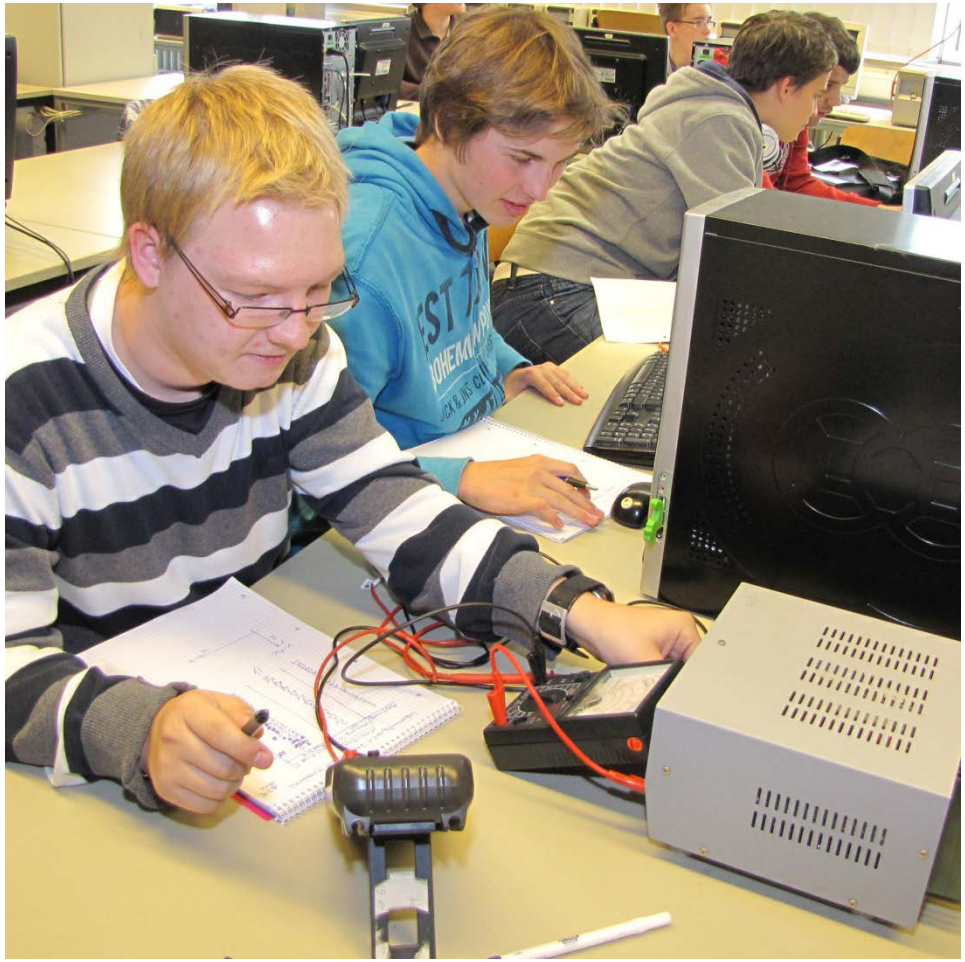

ITA

Ausbildungsinhalte Software:

- moderne Programmiersprachen
- Objektorientierung
- GUI-Programmierung
- Datenschutz und Datensicherheit
- Umgang mit IDEs
- Entwurf und Erstellen von Programmen
- Datenbanken
- Arbeiten in Teams
- Projektmanagement

ITA

Ausbildungsinhalte Hardware:

- Technische Informatik
- Elektrotechnik
- Betriebssysteme
- Installation und Konfiguration eines PCs und Servers
- Fehlersuche bei Rechnern
- Planung, Aufbau und Konfiguration von Netzwerken

ITA

Perspektive:

- Arbeiten in kleinen und mittelständischen Betrieben
  - Betreuung des Firmennetzwerkes, von PC-Arbeitsplätzen und Servern
  - Programmierung von kleineren Anwendungen oder Webseiten mit Datenbanksystemen
- nach der Fachoberschule (FOS) Studium an der Fachhochschule

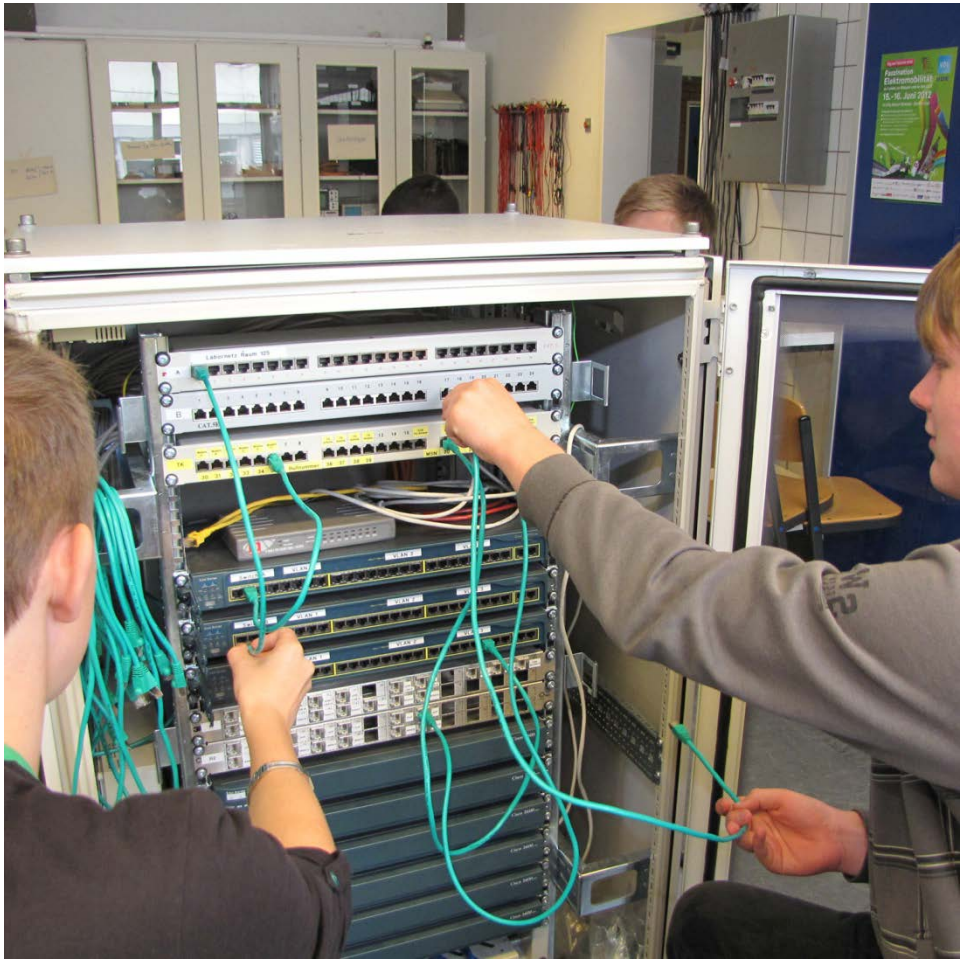

ITA

Ich wollte programmieren und mit Computern arbeiten.

MSA	Ausbildung zum Informations-technischen Assistenten (ITA)	Fach-ober-schule (FOS)	Ausbildung zum Fachinformatiker mit Schwerpunkt Systemintegration	seit 2014 arbeitstätig in einer größeren IT-Firma in Bremen

2008 2009 2010 2011 2011 2012 2013 2014 2015 2016

MaTA

Mathematisch-technische/r Assistent/in

MaTA

Voraussetzung:
Mittlerer Schulabschluss (MSA)

Dauer:
2-jährige vollschulische Assistentenausbildung

Anmeldung:
bis zum 1. März

Abschluss:
Staatlich anerkannter Berufsabschluss

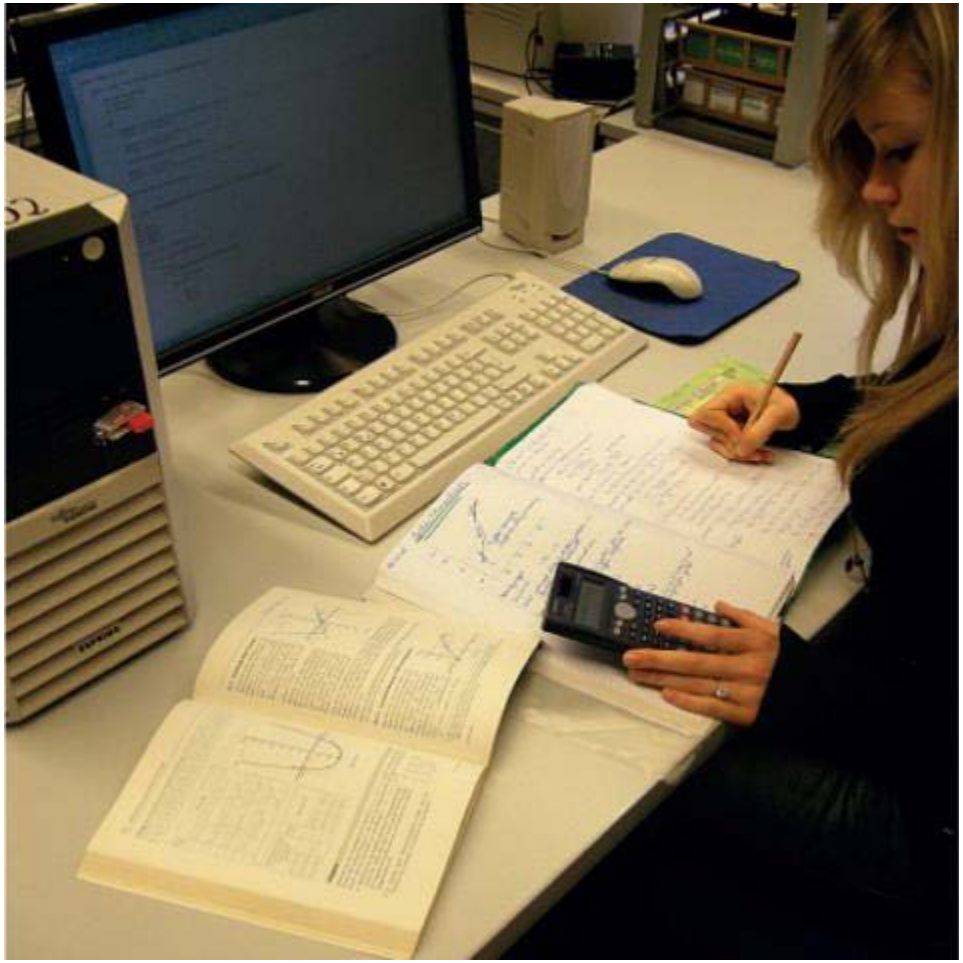

MaTA

Ausbildungsinhalte:

- Informatik (Programmierung Datenbankentwicklung, Grundlagen Webdesign, Systemadministration IBM Power System
- Wirtschaft (VWL, BWL, ReWe)
- Mathematik (Analysis, Statistik, Numerik)

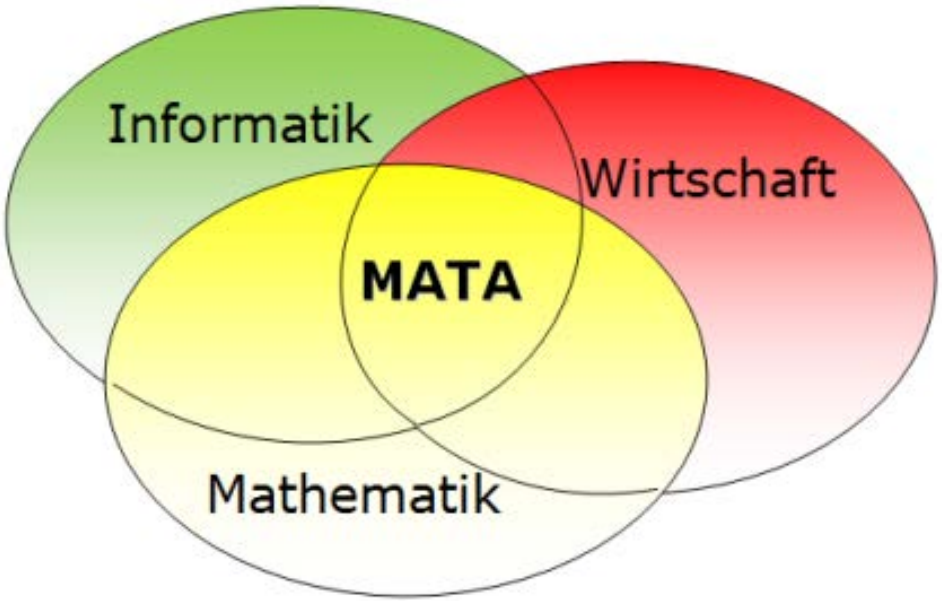

MaTA

Perspektiven:

- Anstellung als Programmierer
- Tätigkeit im IT-Umfeld
- Weitere Ausbildung z.B. zum Fachinformatiker
- Besuch der Fachoberschule, ggf. dann anschließend Erwerb der Allgemeine Hochschulreife (Abitur)

MaTA

Ich wollte schon immer etwas mit Computer machen.

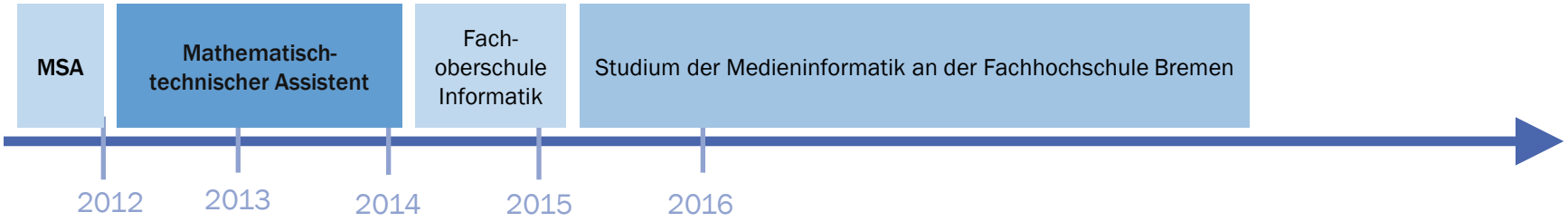

WiAIV

Wirtschafts-
assistent/in
Informations-
verarbeitung

WiAIV

Voraussetzung:
Mittlerer Schulabschluss (MSA)

Dauer:
2-jährige vollschulische Assistentenausbildung

Anmeldung:
bis zum 1. März

Abschluss:
Staatlich anerkannter Berufsabschluss

WiAIV

Ausbildungsschwerpunkte:

- Kaufmännisches Grundwissen (in den Fächern Betriebs- und Volkswirtschaftslehre, Rechnungswesen, Wirtschaftsmathematik)
- Bedienung kaufmännischer Unternehmenssoftware
- Arbeit als Sachbearbeiter/in in verschiedenen Abteilungen unserer Übungsfirma

WiAIV

Perspektiven:

- kaufmännische/r Sachbearbeiter/in in einem Wirtschaftsunternehmen
- einjährige Weiterqualifizierung mit dem Abschluss der Fachhochschulreife an unserem Schulzentrum
- Besuch der einjährigen Berufsoberschule an unserem Schulzentrum, um die Allgemeine Hochschulreife zu erlangen

WiAIV

MSA	Ausbildung zum Wirtschaftsassistentin Informations-verarbeitung (WiAIV)	Fach-ober-schule (FOS)	Ausbildung zur Verwaltungsfachangestellten	seit 2014 arbeitstätig an der Universität Bremen im Immatrikulationsamt

2008 2009 2010 2011 2011 2012 2013 2014 2015 2016

WiAF

Wirtschafts-assistent/in Fremdsprachen

WiAF

Voraussetzung:
Mittlerer Schulabschluss (MSA)

Dauer:
2-jährige vollschulische Assistentenausbildung

Anmeldung:
bis zum 1. März

Abschluss:
Staatlich anerkannter Berufsabschluss

WiAF

Ausbildungsschwerpunkte:

- kaufmännische Theoriefächer (Wirtschaftslehre und Rechnungswesen)
- drei Fremdsprachen, davon zwei weiterführend mit Handelskorrespondenz
- allgemeine Fächer wie Deutsch, Politik und Sport
- sowie PC-Anwendungen (Office und ERP-Programm)
- Arbeiten in der weltweit agierenden Übungsfirma

WiAF

Perspektiven:

- bei Speditionen
- im Außenhandel
- im Touristikbereich
- bei Fluggesellschaften

und weitere Möglichkeiten:

- Fachoberschule Wirtschaft mit dem Erwerb der Fachhochschulreife
- Berufsoberschule Wirtschaft mit dem Erwerb des Abiturs

WiAF

Ich wollte immer etwas mit Fremdsprachen und Wirtschaft machen.

2003	2004	2005	2006	2007	2008	2009	2010	2011	2012	2013	2014	2016
MSA	Höhere Handels-schule	Au Pair im Ausland	Ausbildung Wirtschafts-assistentin Fremdsprachen	**Tätigkeit als Wirtschaftsassistentin (Fremdsprachen) in einem Importunternehmen**					Berufs-oberschule Wirtschaft		Universitätsstudium Lehramt	

DQF

Wirtschafts-
assistent/in
Fremdsprachen
+ Abitur

DQF

Voraussetzung:
Versetzung in die GyO nach Klasse 9 Gymnasium oder Klasse 10 Oberschule

Dauer: 4 Jahre

Anmeldung:
bis zum 10. Februar direkt an der Europaschule Utbremen

Abschluss:
Staatlich anerkannter Berufsabschluss und Abitur

DQF

Ausbildungsschwerpunkte:

- Englisch (LK)
- Französisch
- Spanisch
- Türkisch
- Wirtschaftslehre (LK)
- Rechnungswesen
- Handelskorrespondenz (Englisch)
- PC-Anwendungen (Excel, Word)
- Übungsfirma

DQF

Promotion an der Universität Göttingen

Doppelqualifikation: Ausbildung Wirtschaftsassistentin Fremdsprachen und Abitur

Studium der Rechtswissenschaft (1. Staatsexamen)

Referendariat (2. Staatsexamen)

Richterin am Amtsgericht Bremen

2003 2004 2005 2006 2007 2008 2009 2010 2011 2012 2013 2014 2016

DQI

Informations-
technische/r
Assistent/in

+ Abitur

DQI

Voraussetzung:
Versetzung in die GyO nach Klasse 9 Gymnasium oder Klasse 10 Oberschule

Dauer: 4 Jahre

Anmeldung:
bis zum 10. Februar direkt an der Europaschule Utbremen

Abschluss:
Staatlich anerkannter Berufsabschluss plus Abitur

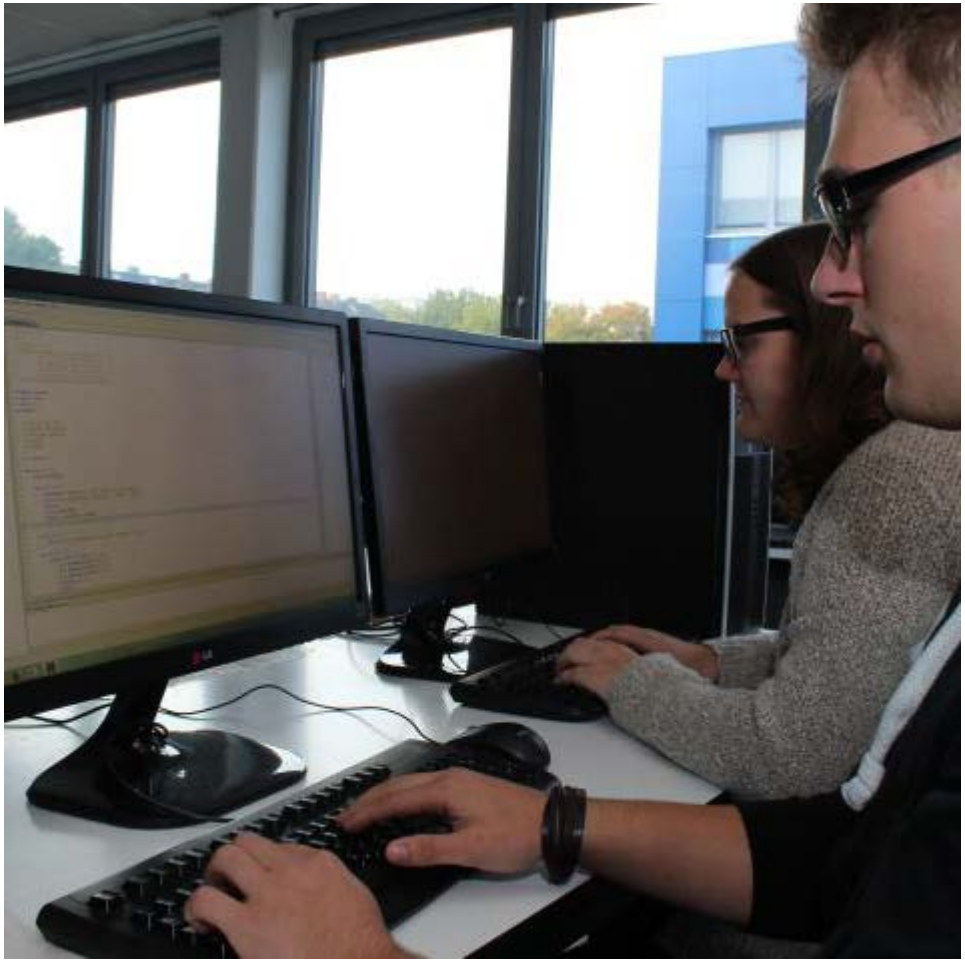

DQI

Ausbildungsschwerpunkte:

- Informationstechnik (LK)
- Mathematik (LK)
- Konfigurieren von Rechnern
- Anbindung von Computern an Internet und Intranet
- Verwalten von Computernetzen

DQI

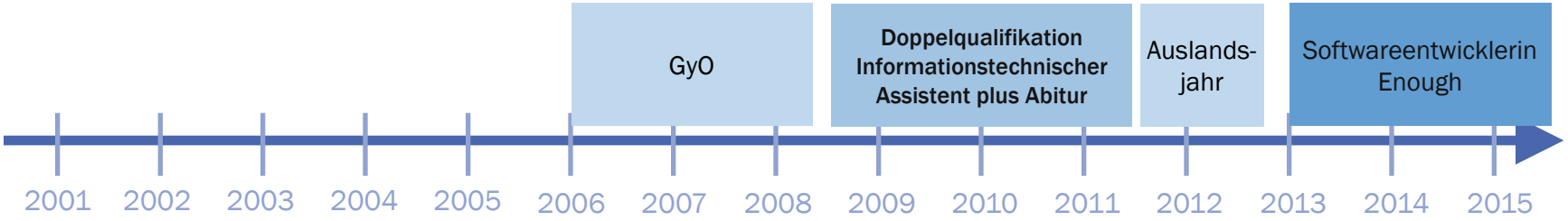
GyO
Doppelqualifikation Informationstechnischer Assistent plus Abitur
Auslands-jahr
Softwareentwicklerin Enough
2001
2002
2003
2004
2005
2006
2007
2008
2009
2010
2011
2012
2013
2014
2015

DQI

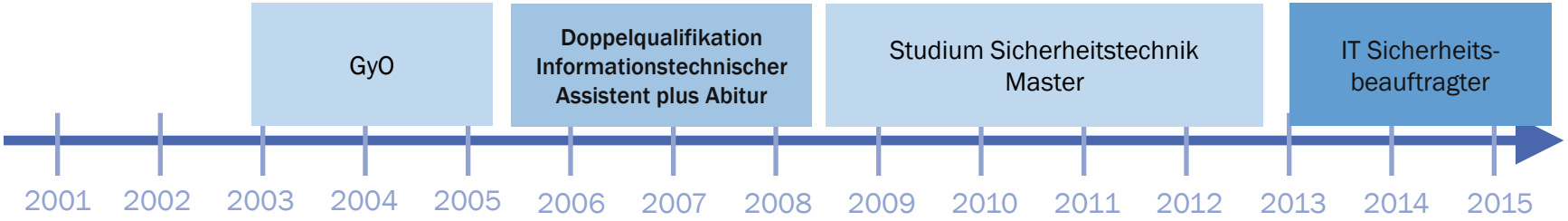
GyO
Doppelqualifikation Informationstechnischer Assistent plus Abitur
Studium Sicherheitstechnik Master
IT Sicherheits-beauftragter
2001
2002
2003
2004
2005
2006
2007
2008
2009
2010
2011
2012
2013
2014
2015

DQI

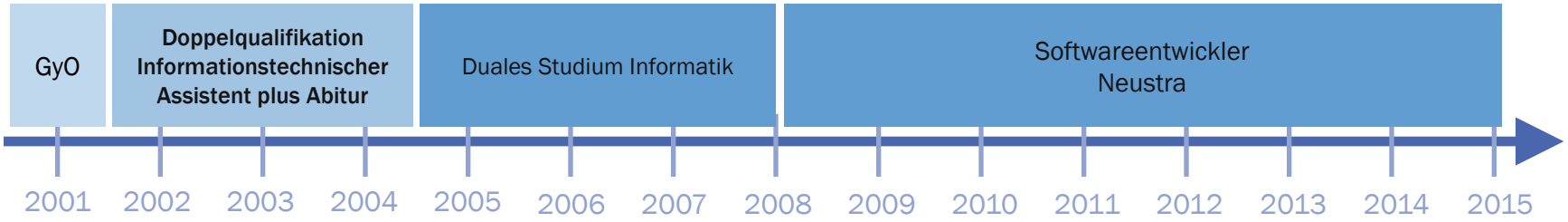
GyO
Doppelqualifikation Informationstechnischer Assistent plus Abitur
Duales Studium Informatik
Softwareentwickler Neustra
2001
2002
2003
2004
2005
2006
2007
2008
2009
2010
2011
2012
2013
2014
2015

DQM

Mathematisch-technische/r Assistent/in inklusive Fachhochschul-reife

DQM

Voraussetzung:
Mittlerer Schulabschluss (MSA)

Dauer:
3-jährige vollschulische Assistentenausbildung

Anmeldung:
bis zum 1. März

Abschluss:
Staatlich anerkannter Berufsabschluss plus Fachhochschulreife

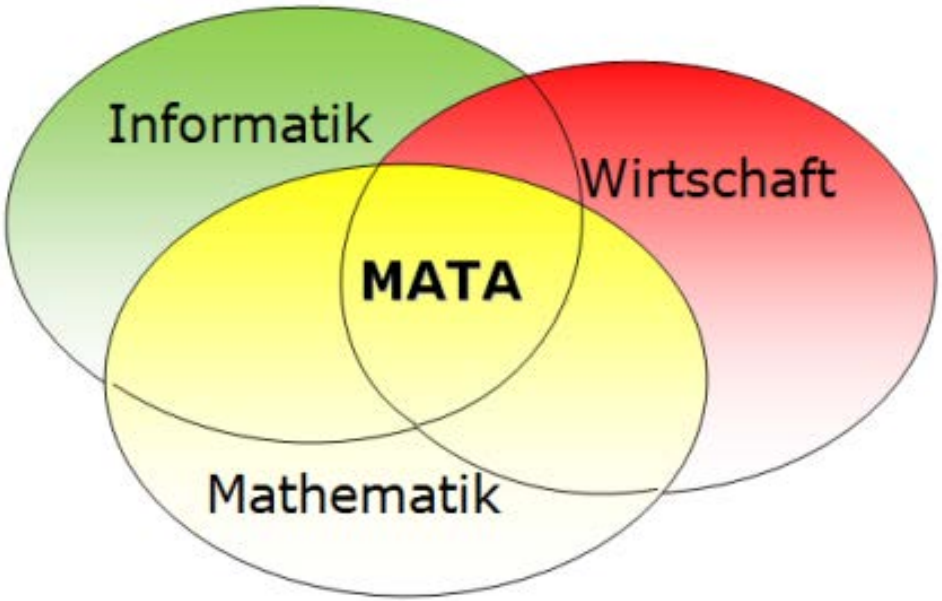

DQM

Ausbildungsschwerpunkte:

- Programmierung (Java, RPG)
- Datenbankentwicklung/-design (SQL, ERM)
- Grundlagen Webdesign
- Systemadministration IBM Power System (Zertifizierung)
- Wirtschaftslehre (VWL, BWL, ReWe) & betriebswirtschaftliche Projekte
- Mathematik (Analysis, Statistik, Numerik)
- Praktikum & enge Kooperation mit Bremer Unternehmen

DQM

Perspektiven:

- Entwicklung und Pflege von Software
- Anwendung kaufmännischer Standardsoftware
- Betreuung von Datenbanksystemen
- Systembetreuung
- Hochschulstudium
- Besuch der Berufsoberschule (Erwerb der Allgemeinen Hochschulreife)
- Weitere Ausbildung z. B. zum Fachinformatiker/in

DQM

Ich wollte immer etwas mit Programmierung und Wirtschaft machen.

MSA	Doppelqualifizierend Mathematisch-technischer Assistent inklusive Fachhochschulreife	Berufsoberschule Informatik	Möglicher Beginn eines Studiums an einer Universität

2013 2014 2015 2016 2017

Fachoberschule (FOS)

Die Fachoberschule am SZUT hat folgende drei Fachrichtungen:

1. Wirtschaft und Verwaltung
2. Technik, Schwerpunkt Informatik
3. Technik, Schwerpunkt Naturwissenschaften

FOS

Eingangsvoraussetzungen:
erfolgreich abgeschlossene Berufsausbildung und Mittlerer Schulabschluss (MSA)

Dauer:
ein Jahr in Vollzeitform, Klasse 12

Abschluss:
Fachhochschulreife

Übersicht

Berufsoberschule (BOS)

Die Berufsoberschule am SZUT hat folgende zwei Ausbildungsrichtungen:

1. Wirtschaft
2. Technik

BOS

Eingangsvoraussetzungen:
erfolgreich abgeschlossene Berufsausbildung und Fachhochschulreife

Dauer:
ein Jahr in Vollzeitform, Klasse 13

Abschluss:
Allgemeine Hochschulreife (Abitur) oder Fachgebundene Hochschulreife

Duale Ausbildung

Duale Ausbildung an der Europaschule:

- Fachangestellte/r für Medien- und Informationsdienste
- Augenoptiker/in
- Steuerfachangestellte/r
- Informationsverarbeitung und Telekommunikation
- Biologielaborant/in
- Chemielaborant/in
- Lacklaborant/in

Vorteile der Doppelqualifikation

- Eine Ausbildung, zwei Abschlüsse (Studienqualifizierung + Berufsausbildung)
- Verkürzung der Ausbildungszeit
- Unterricht im Klassenverband
- Hohe Motivation durch integriertes Lernen
- Projektorientierung und Praxisbezug
- Ergänzung durch attraktive berufliche Zusatz-Zertifikate